Les élus

Trinoval est dirigé par un **Comité Syndical constitué de 47 membres** qui ont été désignés par les Communautés de Communes adhérentes. Il se réunit plusieurs fois par an afin de prendre les décisions relatives au fonctionnement du syndicat de collecte et de traitement des déchets ménagers et assimilés.

Visionnez la vidéo en cliquant sur l'image :

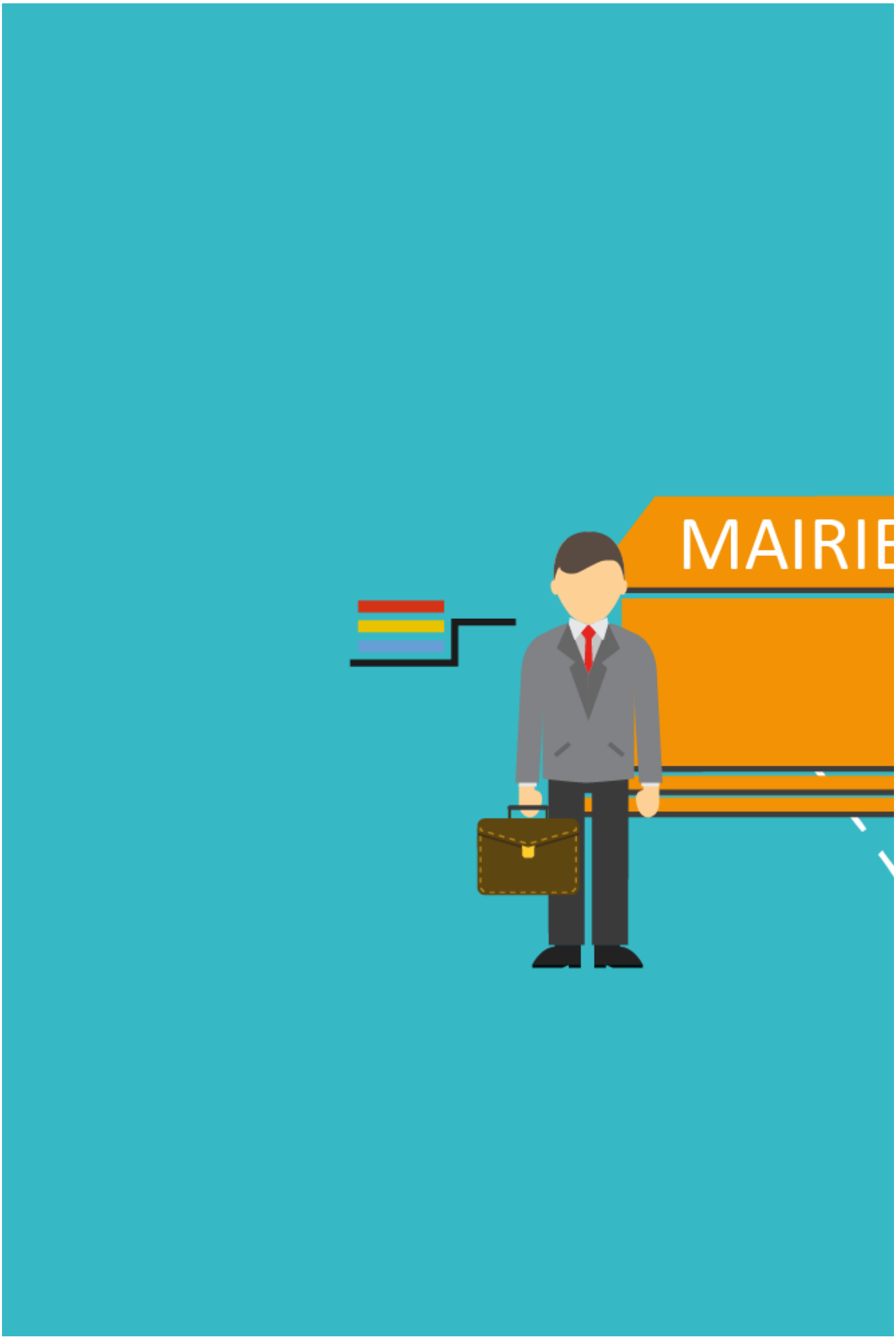
MAIRIE

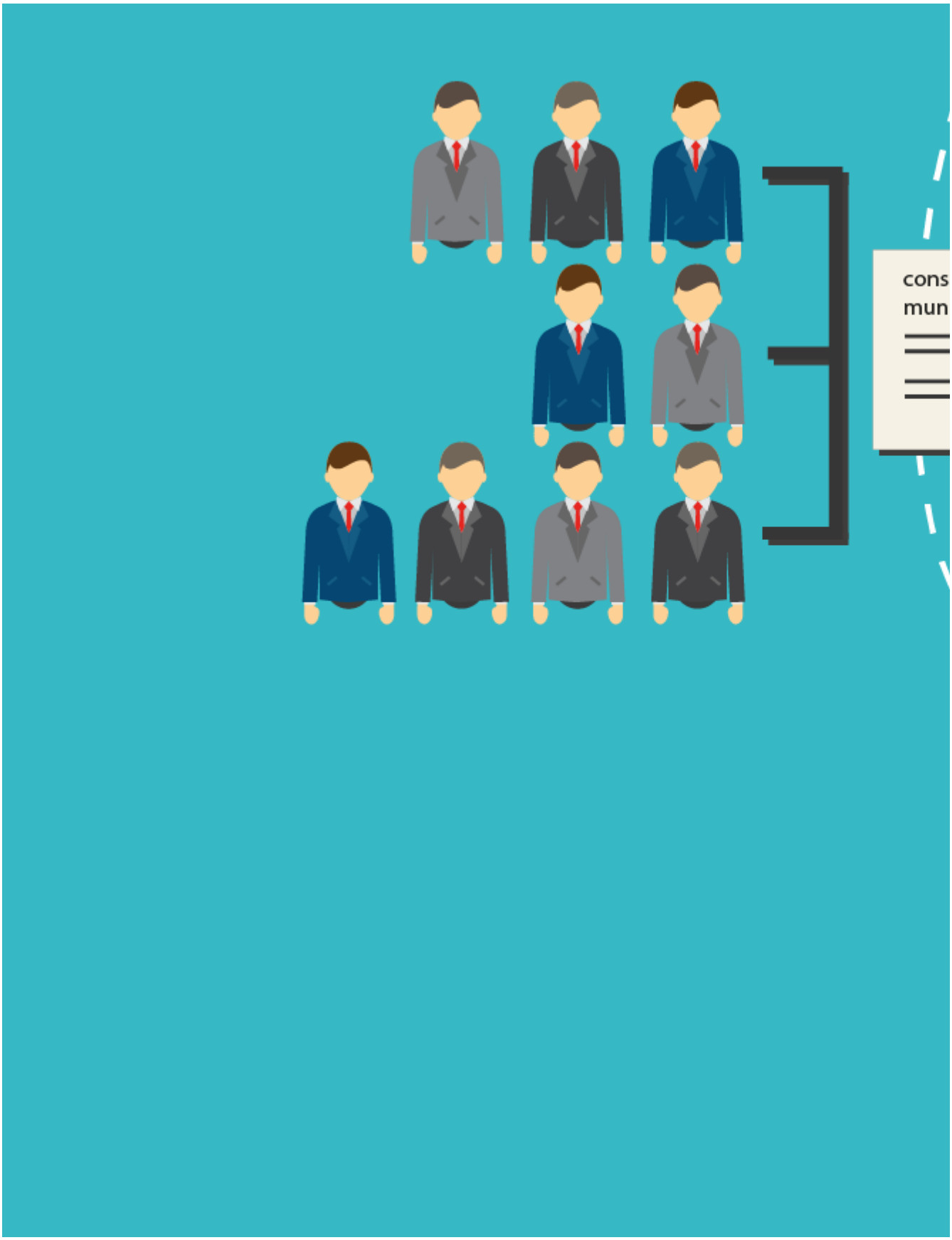

(https://www.youtube.com/watch?v=gqCQVYNWVsM)

Le Comité Syndical élit en son sein un Bureau composé d'un Président, de six vice-présidents et de 9 membres. Le Bureau est chargé de préparer les travaux et de prendre des décisions inhérentes au fonctionnement du Comité Syndical.

TRINOVAL
WWW.TRINOVAL.FR TRIER.INNOVER.VALORISER

M. Christophe GÉRAUX
Président

Affaires générales
Santé, Sécurité, Environnement
Communication

OCTOBRE 2020

Organigramme élus - octobre 2020

Format : PDF, **Poids :** 639,75 ko

Télécharger (/content/download/1295/8103/file/Organigramme+%C3%A9lus+2020+-+avec+pictos.pdf)